

VIAS DE CIRCULAÇÃO	LIGAÇÕES
CAMINHO 01	32
CAMINHO 02	24
CAMINHO 03	47
CAMINHO 04 (RIO JAGUARI)	15
CAMINHO 05 (RIO CAMANDUCAIA)	31
CAMINHO 06 (RIO TIETÊ)	33
CAMINHO 07 (RIO JUNDIAÍ)	89
TOTAL LIGAÇÕES	271

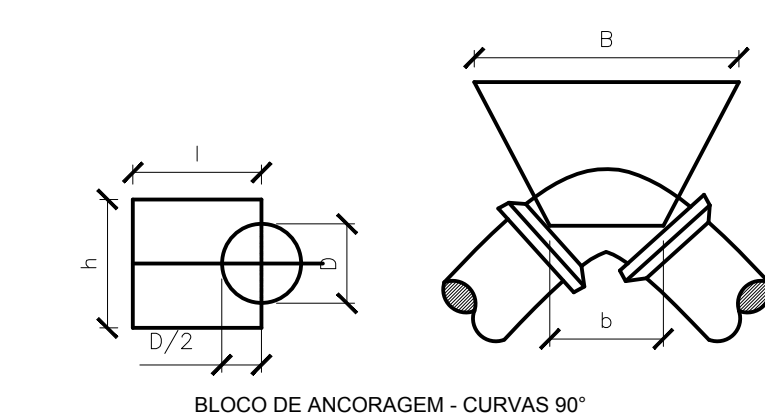

OBS: BLOCOS DE ANCORAGEM PARA FLANGE

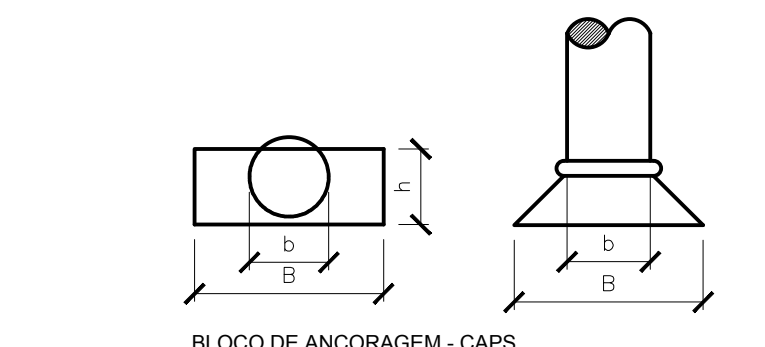
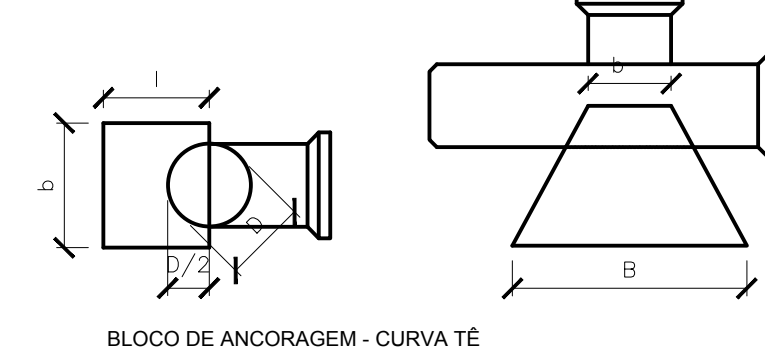
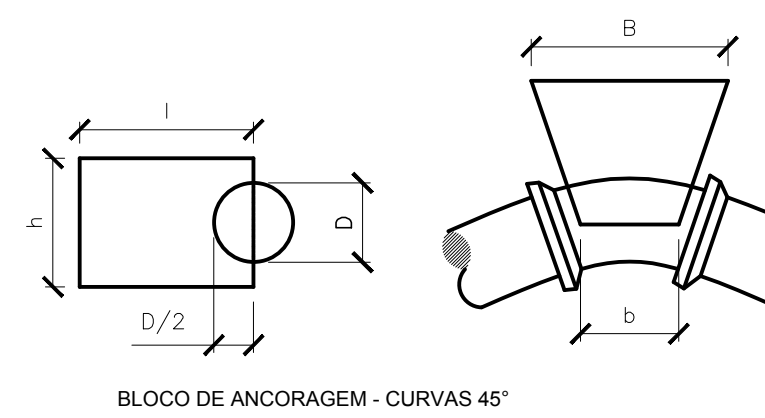
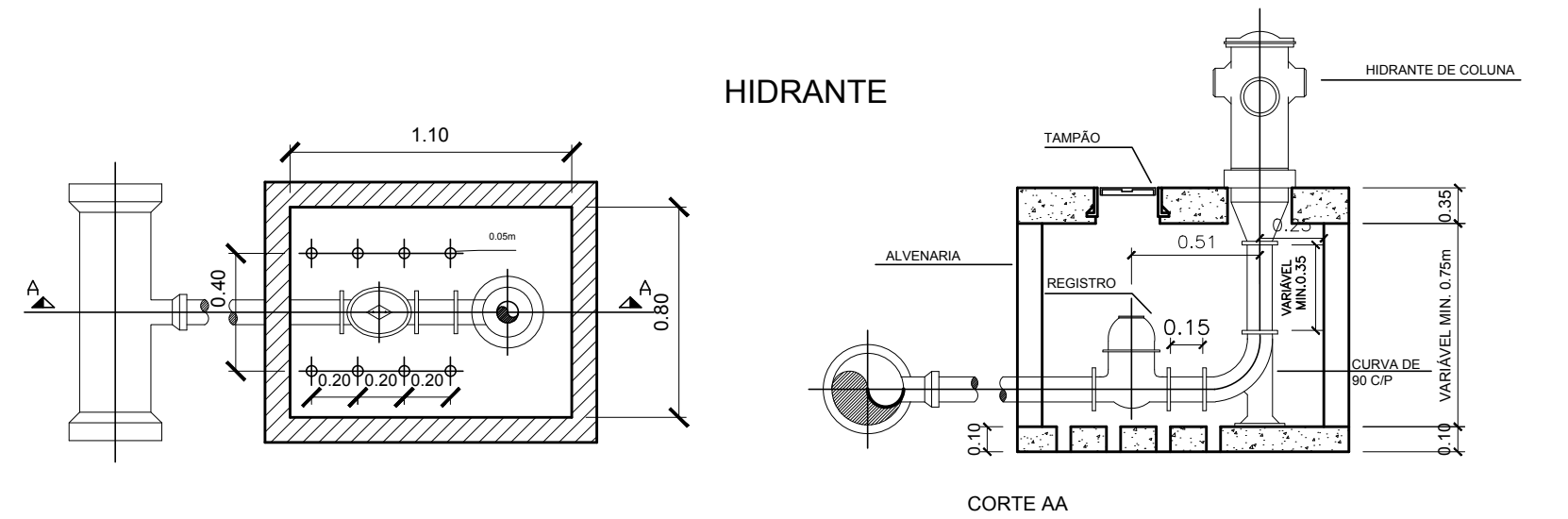
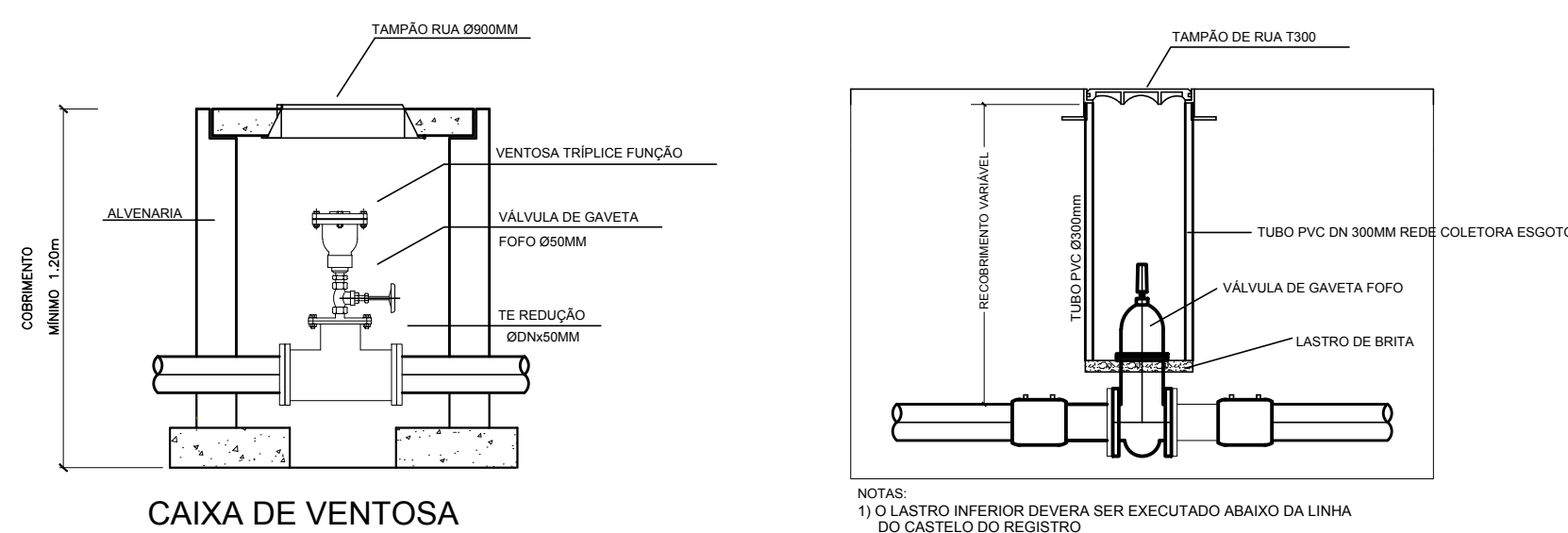
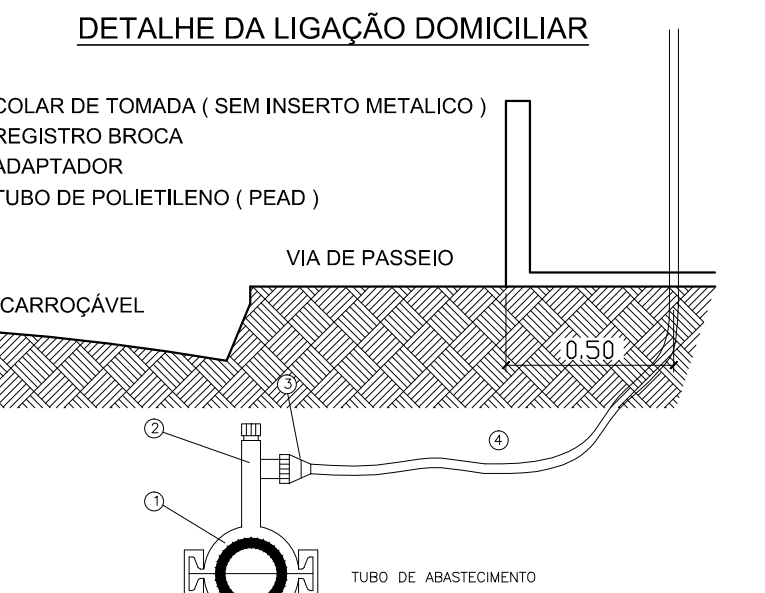

- LEGENDA:**
- REGISTRO GAVETA
  - VENTOSAS DE TRÍPLICE FUNÇÃO
  - HIDRANTE DE COLUNA COMPLETO
  - VRP VÁLVULA REDUTORA DE PRESSÃO
  - LIGAÇÃO ÁGUA DOMICILIAR
  - ADUTORA DE ÁGUA - SEQUE PI O RESERVATÓRIO
  - REDE DE DISTRIBUIÇÃO DE ÁGUA Ø63mm
  - REDE DE DISTRIBUIÇÃO DE ÁGUA Ø110mm
  - REDE DE DISTRIBUIÇÃO DE ÁGUA Ø160mm

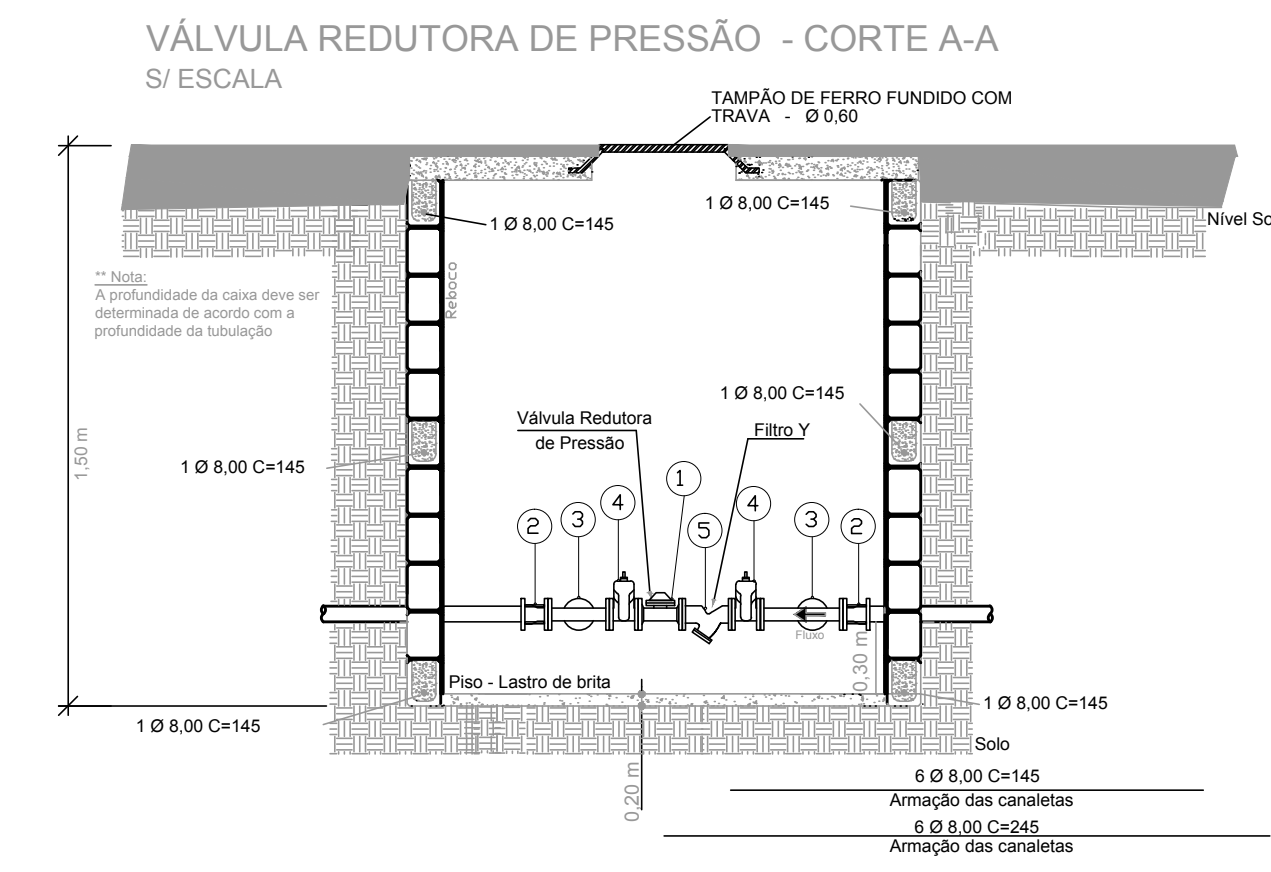
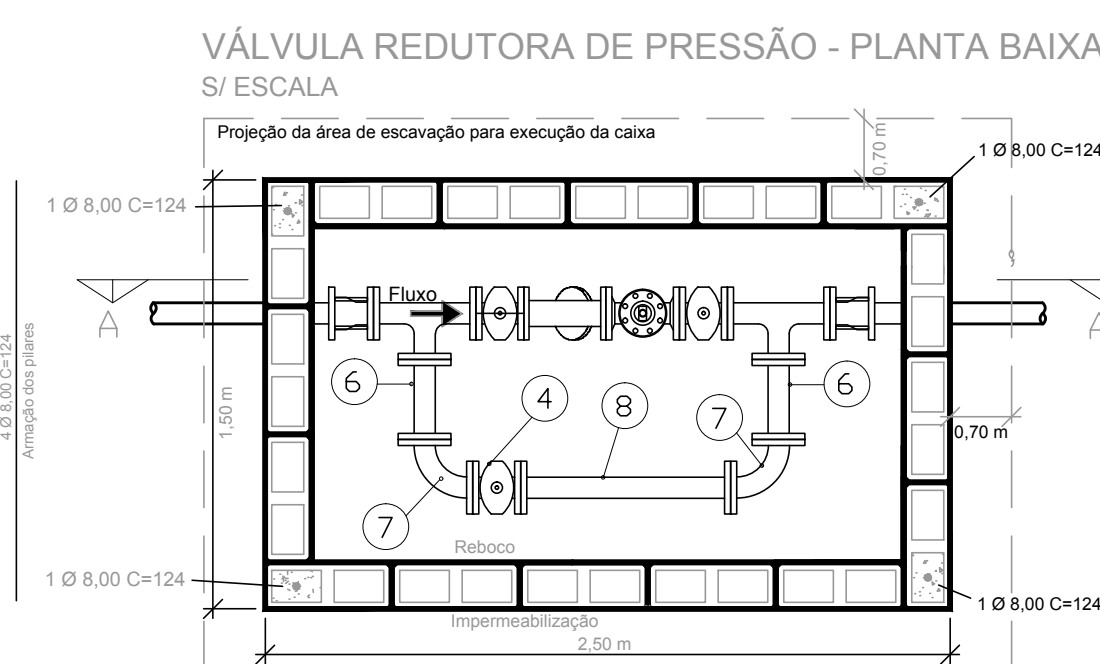

Item	Material	Quantidade
1	Válvula Redutora de Pressão DN=100mm	1,00
2	Junta Gibault foto DN=100mm	2,00
3	Te com flanges foto DN 100mm	2,00
4	Válvula Gaveta com flanges com cunha de bronzina DN 100mm	3,00
5	Filtro tipo "Y" flangeado Foto DN 100mm	1,00
6	Toco com flanges L=0,25 foto DN 100mm	2,00
7	Curva de 90° com flange foto DN 100mm	2,00
8	Toco com flanges L=1,00mm foto DN 100mm	1,00

SITIO PAU D'ÁLHO  
ARNALDO AMSTALDEN

LIDIA MING

REPRESA DA C.P.F.L.

FAZENDA SANTO ANGELO  
HENRIQUE XEPERDEIX

**Companhia de Desenvolvimento de Nova Odeassa**  
**Empresa da Prefeitura**

**TÍTULO**  
PROJETO: REDE DE DISTRIBUIÇÃO E DE LIGAÇÕES DOMICILIARES DE ÁGUA  
CHÁCARA RECREIO REPRESA  
BAIRRO: CHÁCARA RECREIO REPRESA - NOVA ODESSA - SP

**PROJETO MUNICIPAL**  
BENJAMIM BILL VIEIRA DE SOUZA

**PROJETO RESERVATÓRIO**  
ENGº RICARDO ONGARO

**AUTORES DO PROJETO E RESPONSÁVEIS TÉCNICOS**  
ENGº ERIC ANTHONY PADELA

**LEVANTAMENTO TOPOGRÁFICO**  
JAQUELINE CARRARO

**REGULAR**  
1:2000

**DATA**  
10/08/2016

**01/01**

COMPANHIA DE DESENVOLVIMENTO DE NOVA ODEASSA  
DIRETOR PRESIDENTE - ENGº RICARDO ONGARO

AUTOR DO PROJETO E RESPONSÁVEL TÉCNICO  
ENGº ERIC ANTHONY PADELA  
CREA: 001223291